

Spett.le
 A.E.R. S.p.A
 Via Marconi, 2/bis
 Loc. Scopeti
 50068 RUFINA

ISTANZA E DICHIARAZIONE

**OGGETTO: Servizio di carico, trasporto e conferimento di rifiuti urbani biodegradabili costituiti da sfalci e potature provenienti da tutti i Comuni serviti da AER e dal Centro di raccolta di Rufina.
 Cig 5281245D3B**

Il sottoscritto ⁽¹⁾ nato il
 a e residente in, via/piazza
 n. in qualità di LEGALE RAPPRESENTANTE dell'impresa
 con sede in, via/piazza
 con codice fiscale n. e con partita IVA
 n.

CHIEDE di partecipare al pubblico incanto indicato in oggetto

- come impresa singola
- in associazione o consorzio con le seguenti imprese concorrenti (in tal caso ciascun consorziato dovrà redigere analoga istanza-dichiarazione):

- impresa capogruppo:

denominazione	sede legale

- imprese mandanti:

denominazione	sede legale

A tal fine, consapevole delle sanzioni penali previste dall'articolo 78 del D.P.R. 28.12.2000, n. 445, per le ipotesi di falsità in atti e dichiarazioni mendaci ivi indicate

DICHIARA

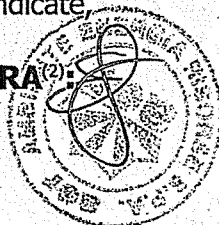

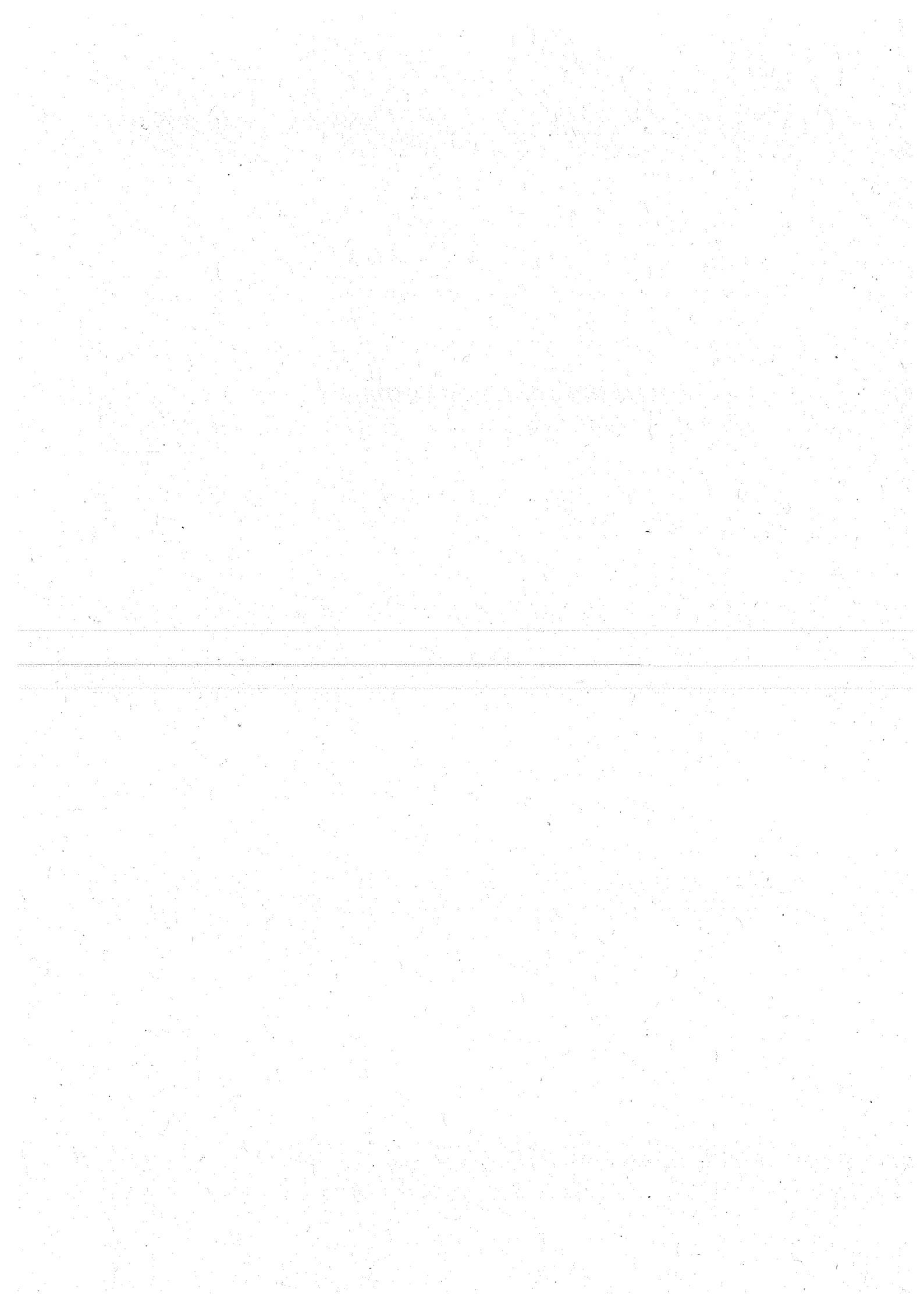

1) che l'Impresa è iscritta nel Registro delle Imprese della Camera di Commercio di per la seguente attività ed attesta i seguenti dati:

- numero di iscrizione:
- data di iscrizione:
- durata della ditta/data termine:
- forma giuridica:
- titolari, soci, direttori tecnici in carica ⁽³⁾:

cognome e nome		<i>carica ricoperta</i>
<i>luogo e data di nascita</i>		<input type="checkbox"/> <i>Rappres. legale</i>
<i>residenza</i>		<input type="checkbox"/> <i>Direttore tecnico</i>
cognome e nome		<i>carica ricoperta</i>
<i>luogo e data di nascita</i>		<input type="checkbox"/> <i>Rappres. legale</i>
<i>residenza</i>		<input type="checkbox"/> <i>Direttore tecnico</i>
cognome e nome		<i>carica ricoperta</i>
<i>luogo e data di nascita</i>		<input type="checkbox"/> <i>Rappres. legale</i>
<i>residenza</i>		<input type="checkbox"/> <i>Direttore tecnico</i>

2) ai sensi dell'articolo 38, commi 1 e 2, del decreto legislativo n. 163 del 2006, l'inesistenza delle cause di esclusione dalla partecipazione alle procedure di affidamento degli appalti pubblici ed, in particolare:

a) di non trovarsi in stato di fallimento, di liquidazione, di amministrazione controllata, di concordato preventivo o in qualsiasi altra situazione equivalente; che non è in corso alcun procedimento per la dichiarazione di una di tali situazioni;

b) che ⁽⁴⁾:

b.1) nei propri confronti non è pendente alcun procedimento per l'applicazione di una delle misure di prevenzione di cui al D. Lgs. 159/2011 e non ricorre alcuna delle cause ostative previste dallo stesso decreto;

b.2) nei confronti di tutti gli altri soggetti elencati al precedente numero 1) della presente dichiarazione:

-della cui situazione giuridica dichiara di essere a conoscenza ai sensi dell'articolo 47, comma 2, del d.P.R. n. 445 del 2000, assumendone le relative responsabilità, non è pendente alcun procedimento per l'applicazione di una delle misure di prevenzione di cui al D. Lgs. 159/2011 e non ricorre alcuna delle cause ostative previste dallo stesso decreto;

-la situazione giuridica relativa alla sussistenza delle misure di cui D. Lgs. 159/2011 o alle cause ostative di cui allo stesso decreto, è dichiarata singolarmente dagli stessi soggetti in allegato alla presente dichiarazione;

c) che ⁽⁴⁾:

c.1) nei propri confronti:

non è stata pronunciata sentenza definitiva di condanna passata in giudicato, o emesso decreto penale di condanna divenuto irrevocabile, oppure sentenza di applicazione della pena su richiesta ai sensi dell'articolo 444 del codice di procedura penale;

sussistono i provvedimenti di cui all'allegato alla presente dichiarazione e, in particolare:

-sentenze definitive di condanna passate in giudicato;

-decreti penali di condanna divenuti irrevocabili;

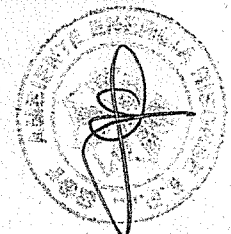

- sentenze di applicazione della pena su richiesta ai sensi dell'articolo 444 del codice di procedura penale;
- c.2) nei confronti di tutti gli altri soggetti elencati al precedente numero 1) della presente dichiarazione:
- della cui situazione giuridica dichiara di essere a conoscenza ai sensi dell'articolo 47, comma 2, del d.P.R. n. 445 del 2000, assumendone le relative responsabilità, non è stata pronunciata sentenza definitiva di condanna passata in giudicato, o emesso decreto penale di condanna divenuto irrevocabile, oppure sentenza di applicazione della pena su richiesta ai sensi dell'articolo 444 del codice di procedura penale;
- la situazione giuridica relativa alla sussistenza di sentenze definitive di condanna passate in giudicato, decreti penali di condanna divenuti irrevocabili o sentenze di applicazione della pena su richiesta ai sensi dell'articolo 444 del codice di procedura penale, è dichiarata singolarmente dagli stessi soggetti in allegato alla presente dichiarazione ;
- d) che non è stato violato il divieto di intestazione fiduciaria posto all'articolo 17 della legge n. 55 del 1990;
- e) che non sono state commesse gravi infrazioni accertate alle norme in materia di sicurezza e a ogni altro obbligo derivante dai rapporti di lavoro, risultanti dai dati in possesso dell'Osservatorio;
- f) che non è stata commessa grave negligenza o malafede nell'esecuzione delle prestazioni affidate dalla stazione appaltante che bandisce la gara, e che non è stato commesso un errore grave nell'esercizio dell'attività professionale, accertato con qualsiasi mezzo di prova da parte della stazione appaltante;
- g) che non sono state commesse violazioni, definitivamente accertate, rispetto agli obblighi relativi al pagamento delle imposte e tasse, secondo la legislazione italiana o quella dello Stato in cui sono stabiliti;
- h) che nell'anno antecedente la data di pubblicazione della presente gara non sono state rese false dichiarazioni in merito ai requisiti e alle condizioni rilevanti per la partecipazione alle procedure di gara e per l'affidamento dei subappalti, risultanti dai dati in possesso dell'Osservatorio;
- i) che non sono state commesse violazioni gravi, definitivamente accertate, alle norme in materia di contributi previdenziali e assistenziali, secondo la legislazione italiana o dello Stato in cui sono stabiliti;
- l) che, ai sensi dell'articolo 17 della legge n. 68 del 1999 (norme sul diritto al lavoro dei disabili), la ditta / impresa, occupa attualmente un numero di dipendenti, computati ai sensi dell'articolo 4 della predetta legge, tenuto altresì conto delle esenzioni di cui all'articolo 5, comma 2, della stessa legge, come modificato dall'articolo 1, comma 53, della legge n. 247 del 2007⁽⁵⁾:
- inferiore a 15 (quindici) e pertanto non è soggetta agli obblighi di cui alla predetta legge e può omettere la presentazione della certificazione di cui all'articolo 17 della stessa legge;
- pari o superiore a 15 (quindici) e inferiore a 35, ma non ha effettuato assunzioni dopo il 18 gennaio 2000, e pertanto non è soggetta agli obblighi di cui alla predetta legge e può omettere la presentazione della certificazione di cui all'articolo 17 della stessa legge;
- pari o superiore a 15 (quindici) ed ha effettuato assunzioni dopo il 18 gennaio 2000, oppure pari o superiore a 35 (trentacinque), ed è in regola con le norme che disciplinano il diritto al lavoro dei disabili e ha ottemperato ai relativi obblighi; tal fine si impegna a presentare, a semplice richiesta della stazione appaltante e a pena di esclusione, apposita certificazione rilasciata dagli uffici competenti dalla quale risulti l'ottemperanza alle norme della legge citata;
- m) che non è stata applicata alcuna sanzione interdittiva di cui all'articolo 9, comma 2, lettera c), del decreto legislativo n. 231 del 2001 o altra sanzione che comporta il divieto di contrattare con la pubblica amministrazione compresi i provvedimenti interdittivi di cui all'articolo 14, comma 1, del decreto legislativo n. 81 del 2008;

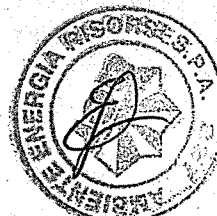

2-bis) che, ai sensi dell'articolo 38, comma 1, lettera c), secondo periodo, del decreto legislativo n. 163 del 2006, nel triennio antecedente la data della lettera di invito a presentare offerta ⁽⁵⁾:

- non sono cessati** dalla carica soggetti aventi poteri di rappresentanza o di impegnare la società o aventi la qualifica di direttore tecnico;
- sono cessati** dalla carica soggetti, aventi poteri di rappresentanza o di impegnare la società o aventi la qualifica di direttore tecnico, nei confronti dei quali:
- non è stata pronunciata**
oppure
- è stata pronunciata** (in tale caso riportare in allegato gli estremi del soggetto, i provvedimenti emessi a suo titolo e le modalità di intervento della Ditta); sentenza definitiva di condanna passata in giudicato, decreto penale di condanna divenuto irrevocabile o sentenza di applicazione della pena su richiesta ai sensi dell'art. 444 del Codice di Procedura Penale, per i reati che incidono sulla loro affidabilità morale e professionale;

3) che, ai sensi dell'articolo 34, comma 2, del decreto legislativo n. 163 del 2006, non vi sono forme di controllo di cui all'articolo 2359 codice civile o condizioni di imputazione dell'offerta ad un unico centro decisionale con altri concorrenti partecipanti alla gara;

4) che, ai sensi degli articoli 36, comma 5, e 37, comma 7, secondo periodo, del decreto legislativo n. 163 del 2006, alla stessa gara non partecipa individualmente e in raggruppamento temporaneo o consorzio ordinario, o quale consorziata di consorzio stabile o consorziata indicata per l'esecuzione da un consorzio di cooperative o di imprese artigiane;

5) che ai fini dell'art. 75, co. 7 del D.Lgs. 163/2006 l'Impresa (*barrare la casella che interessa*):

- non è in possesso della certificazione del sistema di qualità della serie europea;
- è in possesso della certificazione del sistema di qualità della serie europea prodotto in allegato;

6) dichiara che nei propri confronti, negli ultimi cinque anni, non sono stati estesi gli effetti delle misure di prevenzione della sorveglianza di cui al D. Lgs. 159/2011, irrogate nei confronti di un proprio convivente;

7) dichiara che l'impresa, ai sensi dell'art. 1 comma 5 della legge 327/2000, ha ottemperato, all'interno della propria azienda, agli obblighi di sicurezza previsti dalla vigente normativa;

8) dichiara di essere in regola rispetto agli obblighi di assunzioni obbligatorie di cui alla legge 68/99;

9) dichiara di essere a conoscenza e di accettare per il semplice fatto di partecipare alla gara, delle condizioni previste nel Capitolato d'Oneri e nella lettera di invito.

10) Indica il seguente n. di fax _____ per ogni eventuale verifica dei requisiti in sede di gara o successiva.

ATTENZIONE: In caso di raggruppamenti temporanei o consorzi ordinari integrare la presente istanza mediante la compilazione della successiva scheda A-1 (Impresa mandataria) o A-2 (Impresa mandante).

Luogo _____ data

__	__	2013
----	----	------

firma: _____

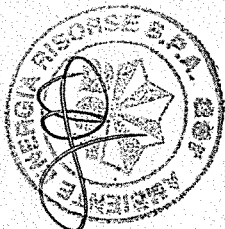

N.B. Allegare copia di valido documento di identità di chi sottoscrive l'offerta

NOTE

- (1) La dichiarazione, resa dal legale rappresentante del concorrente, deve essere corredata – pena l'esclusione - da fotocopia, non autenticata, di documento di identità del medesimo.
- (2) Ai fini della dichiarazione ed al fine di non incorrere nell'esclusione per false dichiarazioni, si devono considerare tutte le sentenze e tutti i decreti penali di condanna passati in giudicato nonché le sentenze di applicazione della pena su richiesta ("patteggiamenti") ai sensi dell'art. 444 del C.P.P. (quindi non solo le condanne che a giudizio del concorrente possano considerarsi "reati gravi in danno dello Stato o della Comunità che incidono sulla moralità professionale", perché tale valutazione spetta esclusivamente alla Stazione appaltante) e ciò anche nei casi in cui siano stati concessi i benefici della "sospensione della pena" e/o della "non menzione" ai sensi dell'art. 175 del C.P., al fine di consentire alla Stazione appaltante l'esercizio del "prudente apprezzamento" in ordine all'attinenza dei reati stessi con la sfera della "moralità professionale". Si fa presente inoltre che nel certificato del Casellario Giudiziale rilasciato ai soggetti privati interessati, non compaiono le sentenze di applicazione della pena su richiesta ai sensi degli artt. 444 e 445 C.P.P., i decreti penali di condanna, le condanne per le quali è stato concesso il beneficio della "non menzione" ai sensi dell'art. 175 C.P. e le condanne per contravvenzioni punibili con la sola pena pecuniaria dell'ammenda, che, invece, è obbligatorio dichiarare a pena di esclusione; pertanto la produzione in sede di offerta del certificato del Casellario Giudiziale, stante la detta intrinseca incompletezza dello stesso non può surrogare l'obbligo di rendere la dichiarazione sostitutiva, che, pertanto, dovrà essere sempre prodotta; nei casi di incertezza si consiglia pertanto all'interessato di effettuare presso il competente Ufficio del Casellario Giudiziale una semplice "misura" ex art. 33 D.P.R. n. 313/2002, con la quale anche il soggetto interessato potrà prendere visione di tutti i propri eventuali precedenti penali, senza le limitazioni sopra ricordate. Non è necessario dichiarare l'eventuale esistenza di condanne per le quali è intervenuta la riabilitazione ai sensi dell'art. 178 C.P. o l'estinzione del reato, sempre che l'estinzione sia stata dichiarata con provvedimento della competente Autorità Giudiziaria. Si avverte pertanto che non potrà considerarsi estinto il reato, qualora non sia intervenuta una formale pronuncia di estinzione da parte del giudice dell'esecuzione, ai sensi dell'art. 676 C.P.P.. Non è necessario dichiarare i reati depenalizzati alla data di scadenza del termine di presentazione delle offerte (consiglio di Stato, sez. IV, 18 maggio 2004, n. 3185).
- (3) Indicare il nominativo, la qualifica, il luogo e la data di nascita, la residenza delle persone componenti l'Impresa, in particolare per le società in nome collettivo dovranno risultare tutti i soci, per le società in accomandita semplice i soci accomandatari, per le altre società o consorzi tutti gli amministratori con poteri di rappresentanza, oltre al direttore tecnico e ad ogni altro componente eventualmente cessato dalla carica nel triennio antecedente la data della lettera di invito a presentare offerta. Per le imprese individuali è sufficiente indicare il Direttore tecnico se diverso dal titolare.
- (4) Selezionare con attenzione una delle due opzioni; qualora sia selezionata la seconda opzione, allegare l'elenco delle condanne riportare.
- (5) Barrare la casella che interessa.

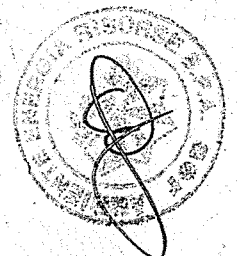

DICHIARAZIONE DA COMPILARE A CURA DELL'IMPRESA MANDATARIA:

Il sottoscritto nato il a e residente in, via/piazza n. in qualità di LEGALE RAPPRESENTANTE dell'impresa che agisce per conto di mandataria del:

DICHIARA

A) solo per raggruppamenti temporanei o consorzi ordinari:

ai sensi e per gli effetti dell'articolo 37, commi 1, 3, 8 e 13, del decreto legislativo n. 163 del 2006 di impegnarsi irrevocabilmente in caso di aggiudicazione della fornitura di cui all'oggetto

- a) quale **impresa mandataria capogruppo**, ad assumere mandato collettivo speciale con rappresentanza dalla/e impresa/e mandante/i a tale scopo individuate nella apposite singole dichiarazioni, e a stipulare il contratto in nome e per conto proprio e dalla/e stessa/e impresa/e mandante/i;
- b) di impegnarsi altresì a non modificare la composizione del raggruppamento temporaneo da costituirsi sulla base del presente impegno, a perfezionare in tempo utile il relativo mandato irrevocabile indicando nel medesimo atto la quota di partecipazione di ciascun operatore economico al raggruppamento, ed a conformarsi alla disciplina prevista dalle norme per i raggruppamenti temporanei;
- c) che questa impresa, nell'ambito del raggruppamento temporaneo / consorzio ordinario, eseguirà le seguenti prestazioni:

a)		per una quota del	%
b)		per una quota del	%
c)		per una quota del	%
d)		per una quota del	%
e)		per una quota del	%
f)		per una quota del	%

B) solo per consorzi fra società cooperative o tra imprese artigiane ex articolo 34, comma 1, lettera b), oppure consorzi stabili ex articolo 34, comma 1, lettera c) e articolo 36, esclusi i consorzi ordinari)

di essere costituito in:

- consorzio tra società cooperative (art. 34, comma 1, lett. b), del decreto legislativo n. 163 del 2006),
- consorzio tra imprese artigiane (art. 34, comma 1, lett. b), del decreto legislativo n. 163 del 2006),
- consorzio stabile di cui all'articolo 36 del decreto legislativo n. 163 del 2006,

e che, ai sensi degli articoli 36, comma 5, primo periodo / e 37, comma 7, secondo periodo, ⁽¹⁾ del decreto legislativo n. 163 del 2006, questo consorzio concorre:

- a) in proprio con la propria organizzazione e non per conto dei consorziati;
- b) per conto del/i sottoelencato/i operatore/i economico/i consorziato/i, del/i quale/i sono allegate apposite dichiarazioni, attestanti il possesso dei requisiti di ordine generale e:



speciale richiesti per la partecipazione alla gara:

	<i>Ragione sociale del consorziato</i>	<i>Sede</i>	<i>Codice fiscale</i>
1			
2			
3			

C) solo qualora siano indicati più consorziati esecutori per i quali il consorzio concorre, aggiungere:

e il consorziato di cui al numero ___ in elenco è individuato quale assuntore della qualifica di affidatario ai sensi dell'articolo 89, comma 1, lettera i), secondo periodo, del decreto legislativo n. 81 del 2008;

D) solo per raggruppamenti temporanei di operatori economici già costituiti:

di essersi costituito con scrittura privata autentica

che si allega in copia conforme;

a rogito notaio _____ di _____ Rep. n. _____ del _____.

Luogo _____ data

__	__	2013
----	----	------

firma: _____

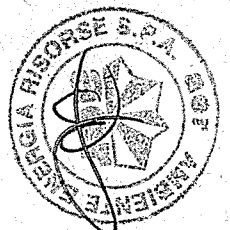

da compilarsi solo nei casi di raggruppamenti temporanei o consorzi a cura dell'Impresa Mandante

DICHIARAZIONE DA COMPILARE A CURA DELL'IMPRESA MANDATANTE:

Il sottoscritto ⁽¹⁾ nato il
 a e residente in, via/piazza
 n. in qualità di LEGALE RAPPRESENTANTE dell'impresa
 che agisce per conto di mandante del:

DICHIARA

solo per raggruppamenti temporanei o consorzi ordinari

1. ai sensi e per gli effetti dell'articolo 37, commi 1, 3, 8 e 13, del decreto legislativo n. 163 del 2006 di impegnarsi irrevocabilmente in caso di aggiudicazione della fornitura di cui all'oggetto:

- a) quale **impresa mandante**, a conferire mandato collettivo speciale con rappresentanza all'impresa a tale scopo individuata nella dichiarazione della stessa impresa, qualificata come capogruppo mandataria, la quale stipulerà il contratto in nome e per conto proprio e della presente impresa mandante nonché delle altre imprese mandanti;
- b) che questa impresa, nell'ambito del raggruppamento temporaneo / consorzio ordinario, eseguirà le seguenti prestazioni:

a)		per una quota del	%
b)		per una quota del	%
c)		per una quota del	%
d)		per una quota del	%
e)		per una quota del	%
f)		per una quota del	%

2. che, ai fini della dimostrazione della capacità economica e finanziaria, relativamente agli ultimi tre esercizi:

- il fatturato globale dell'impresa ammonta ad € _____;
- l'importo relativo a forniture nel settore oggetto della gara ammonta ad € _____;

Luogo _____ data

--	--	--

 2013

firma: _____

Se il concorrente è un consorzio di cooperative o di imprese artigiane, cancellare le parole «36, comma 5, primo periodo», se il concorrente è un consorzio stabile, cancellare le parole «37, comma 7, secondo periodo».

